CASA Pancho Jardines s

“todo para su jardín” abonos, fertilizantes, insecticidas y funguicidas, herramientas de poda y riego, maquinaria, asesoría.

Pulgones (Myzus persicae)

Descripción:

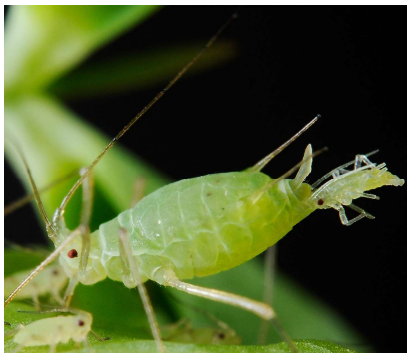

- Los adultos pueden ser alados ó ápteros.
- En la forma alada, la cabeza y el tórax son negros y el abdomen de color verde con una mancha dorsal negra.
- La duración del ciclo depende de condiciones ambientales, pero es de 7 días a 24ºC.
- La dispersión de la plaga se produce por los adultos alados.

Daños:

Directos

- Causados al clavar el estilete en los tejidos para alimentarse.
- Absorben la savia de la planta produciendo un debilitamiento generalizado, reducción del crecimiento y amarilleamiento de la planta.

Indirectos

Cuando el pulgón se alimenta, la savia que no aprovecha sale en forma de melaza que sirve de soporte de la "negrilla", la cual reduce el proceso de fotosíntesis y deprecia los frutos.

- Myzus persicae trasmite el virus Y de la patata (PVY) y el virus del mosaico del pepino (CMV).

Medidas preventivas/culturales:

- Utilización de trampas cromáticas amarillas (de monitoreo y control).
- Hacer monitoreo de las malezas existentes alrededor del cultivo en especial las gramíneas, diente de león, correhuela.

Organismos de control biológico:

Avispa parasita especializada en el control de pequeños pulgones, como *Aphis gossypii* y*Myzus persicae*.

Recomendaciones C.P.J.

1.- TALSTAR, BIFENTRINA, FMC 3ml. Litro, aspersión al follaje.
2.- HORTA 25, DIAZINON, TRIDENTE 5 ml. Litro, aspersión al follaje.
3.- PODIUM, ABAMECTINA, ALLISTER 3ml. Litro, aspersión al follaje.
4.- UNIPER 500 ce, PERMETRINA, ALLISTER 2ml. Litro, aspersión al follaje.
5.- CIALOTRIN 5 ce, LAMBDA CYALOTRINA 3ml. Litro, aspersión al follaje.

.

CASA PANCHO JARDINES SA, Chiapas 66 A, col roma, cp 06700, 55741548,
www.casapanchojardines.com.mx panchojardines@hotmail.com cpjardines@prodigy.net.mx